

# 广州港技工学校墩美实训基地简易板房屋顶 维修项目公开招标公告

广州港技工学校因工作需要，依据《中华人民共和国政府采购法》和《广州港技工学校采购招标管理办法》等法律法规及制度，现对学校墩美实训基地简易板房屋顶维修项目进行招标，欢迎具备相应资质和实力的公司参与招标。具体公告如下：

## 一、项目名称

墩美实训基地简易板房屋顶维修

## 二、项目概况

### 1.维修项目及要求的：

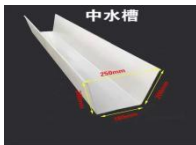
序号	分项名称	单位	工程量	项目特征及要求描述
1	旧水槽	m	65	1.清理四周的锈穿的旧水槽；
2	槽底装饰	m	65	1.铝塑板安装架间隔不大于1米； 2.采用铝塑板，对槽底面（约20 m <sup>2</sup> ）进行装饰。
3	更换 PVC 水槽	m	65	 1.加固原有水槽金属托架（托架间隔不大于2米）； 2.简易板房屋顶四周安装PVC水槽； 3.PVC水槽的图形截面尺寸见左图，上口250mm、下底180mm高200mm，厚度大于2mm。
4	防漏水处理	m	65	新安装PVC水槽接驳可靠，不能发生渗漏。
5	安全措施	项	1	全程做好该维修项目的登高作业和动火作业等安全防范工作。
6	施工场地清洁	项	1	工程施工结束后，清理施工现场，保持场地清洁。
7	垃圾外运	项	1	施工垃圾全部运走

(1) 维修防护：文明施工不能损坏场地的监控设备、接地线、路灯、门窗、护栏、棚架等，施工材料不能污染门窗、护栏、棚架及场地表面等。

(2) 施工结束，清理施工的物品材料，清洁干净场地。

2.施工安全要求：本次施工是高空作业，施工方必须按高空作业要求并做好相关的安全防护措施，使用专用的登高作业设备、器械。

3.材料：符合基建维修施工要求的正规厂家生产的材料。

4. .施工现场图片：



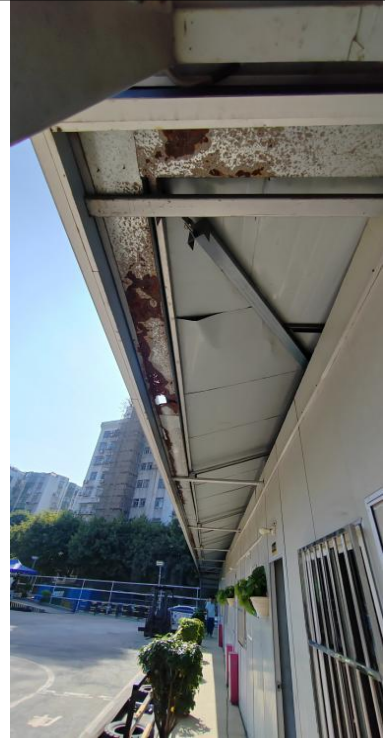

### 三、项目施工说明

1. 施工工期：4 天。

2. **重要提示：为保证施工质量，有意向参与招标的单位需在招标前到现场与校方项目负责人现场确认，未经现场确认的单位招标作无效处理。**

3. 为确认维修施工要求，维修项目解释权在学校总务处，如对维修工程施工内容有不明确之处，可在招标前联系总务处咨询或现场答疑，联系方式如下：

①联系人：黄老师

②联系方式：020-82158969

### 四、招标与报价

1. 最高限价：本项目最高限价 25000 元（总包干含税金、材料、人工、送货运输、施工及清理场地），如果超出最高限价的，则报价无效。

2. 有意向参与招标且符合经营范围的单位需提供以下资料：

(1) 广州港技工学校墩美实训基地简易板房屋顶维修项目报价表（附表一）。报价含发票税点。

(2) 报价单位有效的营业执照复印件（盖章）。

(3) 国家企业信用信息公示系统查询到的**企业经营范围打印件**（**样例请参考附件 1**），已属学校合格供方的企业免交企业经营范围打印件。

(4) 若是单位授权经办人参与报价的需提供授权书。

(5) 建筑企业资质证书复印件（盖章）

(6) 安全生产许可证复印件（盖章）

(7) 建造师注册证书复印件（盖章）

(8) 建筑施工企业项目负责人安全生产考核合格证书复印件（盖章）

**上述各项材料均需加盖单位公章。**

请有意向参与招标的单位把上述资料装入报价资料袋或档案袋密封并加盖公章后递交或快递学校党群工作部，联系方式如下：

①招标资料接收人：罗老师

②联系方式：020-82158968

③单位地址、部门：广州市黄埔区黄埔东路 2879 号大院 90 号党群工作部。

## **五、付款方式**

项目施工完成，通过验收，后乙方向甲方提供发票 15 个工作日内一次性结算，如遇法定节假日，结算日期顺延。

## **六、评标办法**

1. 资质要求：报价单位具有必须具有独立法人资格、与报价项目类型相符的营业执照。

2. 在满足质量、施工工期达标基础上，总价格最低者为中标单位第一候选人，次之为第二候选人。如果第一候选人不能按照报价金额进行现场施工，招标单位顺延，本次招标结果继续有效。

3. 本项目不得转包、分包。

## **七、其它说明**

1. 报价表递交时限及有效期：

(1) 自招标采购公告发布之日起计算 5 个日历天内，逾期视



为无效的报价文件。

(2) 承诺报价表内容有效期为自然日 30 天内有效(报价日期起计算)。



附表一

广州港技工学校  
墩美实训基地简易板房屋顶维修项目报价表

序号	工程名称	总报价（元）
1	整理旧水槽	
2	槽底装饰	
3	更换 PVC 水槽	
4	防漏水处理	
5	安全措施	
6	施工场地清洁	
7	垃圾外运	
8	维修项目发票税点	
9	工期（4 天）	
		是否能按期完工 是 <input type="checkbox"/> 否 <input type="checkbox"/>

特别说明：报价为总价、报价高于最高限价的均为无效报价！

报价单位名称：

联系人（授权人）姓名：

联系人（授权人）电话：

（报价单位盖章）

年 月 日

注：本页不盖报价单位公章视为无效报价。

# 附件 1：企业经营范围查询样例

 **国家企业信用信息公示系统**  
National Enterprise Credit Information Publicity System

企业信用信息公示 | 经营异常名录 | 严重违法失信名单

请输入企业名称、统一社会信用代码或注册号

 **营业执照**

**在营 (开业) 企业**

统一社会信用代码: [REDACTED]  
注册号: [REDACTED]  
法定代表人: [REDACTED]  
登记机关: [REDACTED]  
成立日期: [REDACTED]

**(样例)**

发送报告  
信息分享  
信息打印

基础信息 | 行政许可信息 | 行政处罚信息 | 列入经营异常名录信息 | 列入严重违法失信名单 (黑名单) 信息 | 公告信息

**营业执照信息**

统一社会信用代码: [REDACTED]      企业名称: [REDACTED]  
注册号: [REDACTED]      法定代表人: [REDACTED]  
类型: 有限责任公司(法人独资)      成立日期: [REDACTED]  
注册资本: [REDACTED]      核准日期: [REDACTED]  
营业期限自: [REDACTED]      营业期限至: [REDACTED]  
登记机关: [REDACTED]      登记状态: 在营 (开业) 企业  
住所: [REDACTED]  
经营范围: [REDACTED]

**需加盖公章!**

